

Mise à jour : 01/08/2021

Marché (année de notification-durée) : 2021-2

Nombre de places assises : 63 pl

Ligne : SAUBENS-LP MURET

Transporteur : GRPT AUTOCARS ORTET - VNI TRANSEUROCAR

Sous-traitant : AUTOCARS ORTET

Ligne N° : S2003

Km en charge : 17 Km

Année : 2015

ITINERAIRE INDICATIF (ALLER)	LMMJV--
SAUBENS	
1. Ecoles	07:10
ROQUETTES	
2. Av Auriol/Ar Château Sud	07:16
3. Av Pyrénées/AB Cimetière	07:19
4. Av Pyrénées/Ar Ecole	07:20
5. Av Pyrénées/Ar Beau Cru	07:22
PINS-JUSTARET	
6. Av Roquettes/Av Toulouse/Figarière	07:24
7. Rte Lézat/Lot Coquelicot/AB	07:28
8. ABCDn1036 L.Cassagne	07:30
9. Ecoles/Rd-pt	07:33
VILLATE	
10. ABCDn0456 Carrière	07:34
MURET	
11. ABCDn0767 Chapuis	07:40
12. Atribus_Cupidou	07:41
13. Atribus_Lespinasse	07:42
14. Lycée/LP Charles de Gaulle	08:00

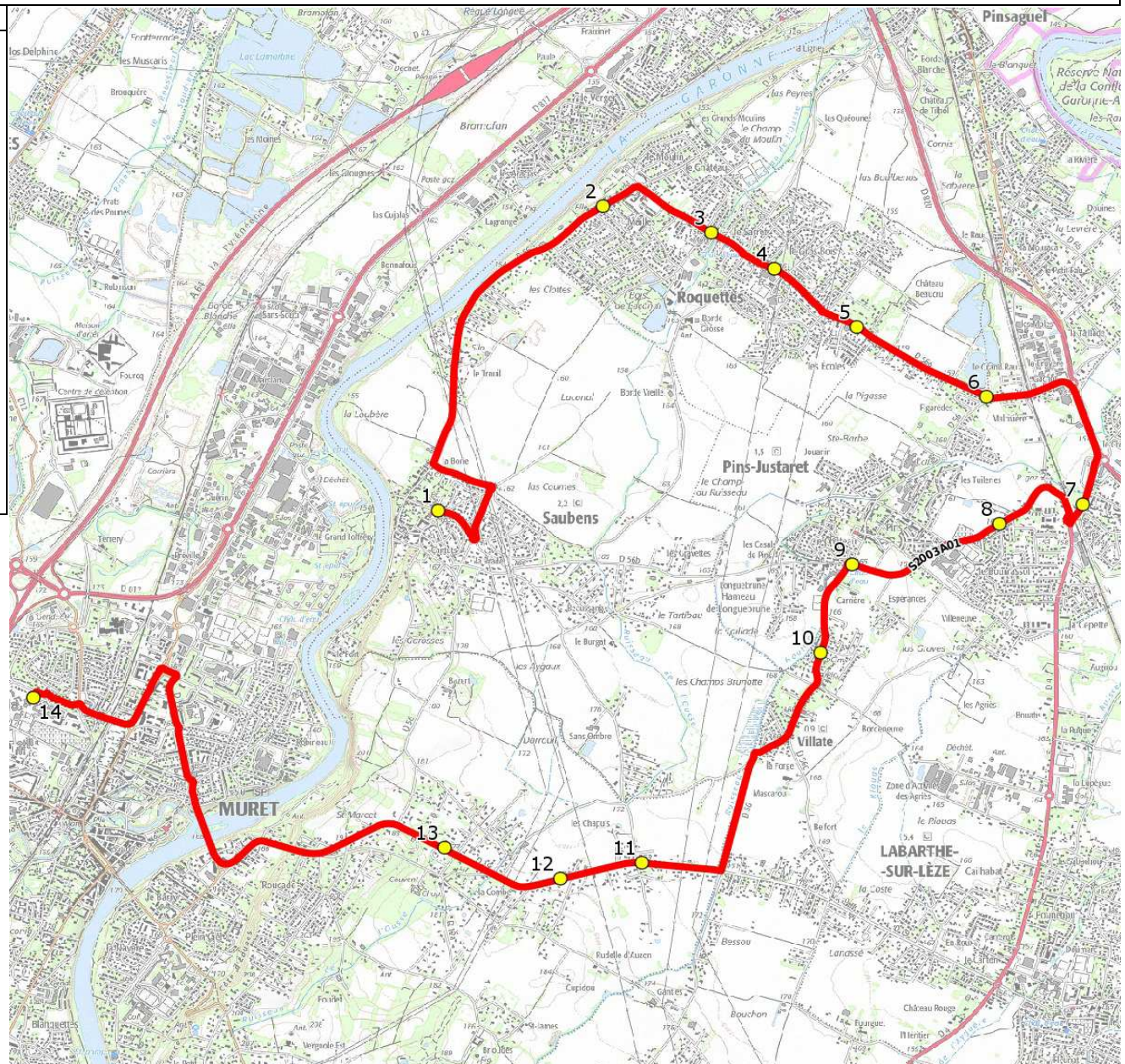

Mise à jour : 01/08/2021

Ligne : SAUBENS-LP MURET

Ligne N° : S2003

Marché (année de notification-durée) : 2021-2

Transporteur : GRPT AUTOCARS ORTET - VNI TRANSEUROCARS

Km en charge : 19 Km

Nombre de places assises : 63 pl

Sous-traitant : AUTOCARS ORTET

Année : 2015

ITINERAIRE INDICATIF (RETOUR)	LM-JV--	Merc
MURET		
1. Lycée/LP Charles de Gaulle	17:35	13:30
SAUBENS		
2. Ecoles	17:51	13:46
ROQUETTES		
3. Av Auriol/Ar Château Sud	17:57	13:52
4. Av Pyrénées/AB Cimetière	17:59	13:54
5. Av Pyrénées/Ar Ecole	18:00	13:55
6. Av Pyrénées/Ar Beau Cru	18:02	13:57
PINS-JUSTARET		
7. Av Roquettes/Av Toulouse/Figarède	18:04	13:59
8. Rte Lézat/Lot Coquelicot/AB	18:08	14:03
9. ABCDn1036 L.Cassagne	18:10	14:05
10. Ecoles/Rd-pt	18:13	14:08
VILLATE		
11. ABCDn0456 Carrière	18:14	14:09
MURET		
12. ABCDn0767 Chapuis	18:20	14:15
13. Atribus _Cupidou	18:21	14:16
14. Atribus _Lespinasse	18:22	14:17

